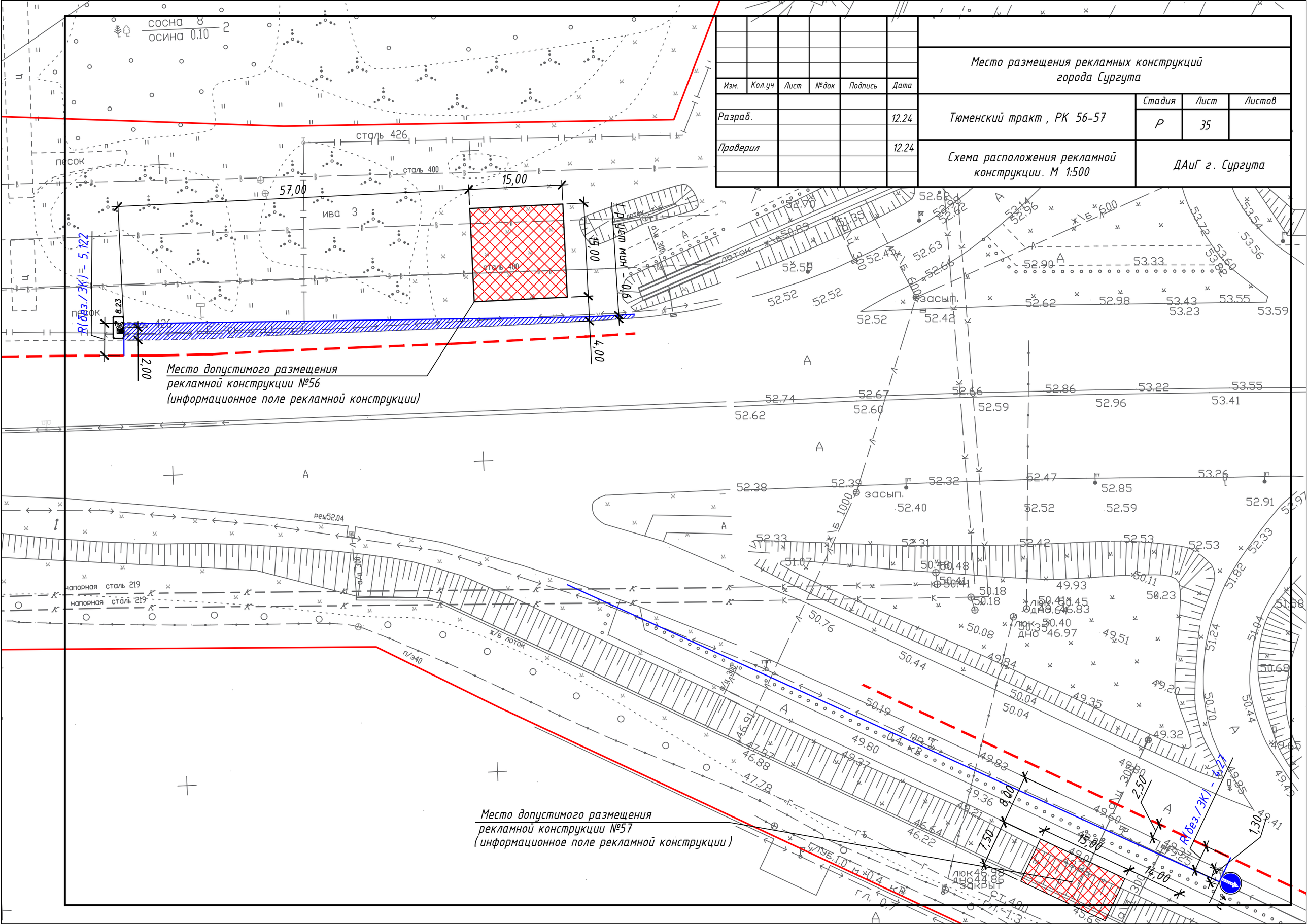

Место размещения рекламных конструкций города Сургута
Тюменский тракт , РК 56-57
Стадия
Лист
Листов
Р
35
Схема расположения рекламной конструкции. М 1:500
ДАиГ г. Сургута
Изм.
Кол.уч
Лист
№док
Подпись
Дата
Разраб.
12.24
Проверил
12.24
57,00
15,00
15,00
4,00
2,00
8,23
R(без./ЗК) = 5,122
Место допустимого размещения рекламной конструкции №56 (информационное поле рекламной конструкции)
Место допустимого размещения рекламной конструкции №57 (информационное поле рекламной конструкции)
сосна 8
осина 0.10
сталь 426
сталь 400
песок
ива 3
лоток
засып.
напорная сталь 219
реш52.04
п/з40